

Lyse gemäß Leitlinie und hausinterner SOP

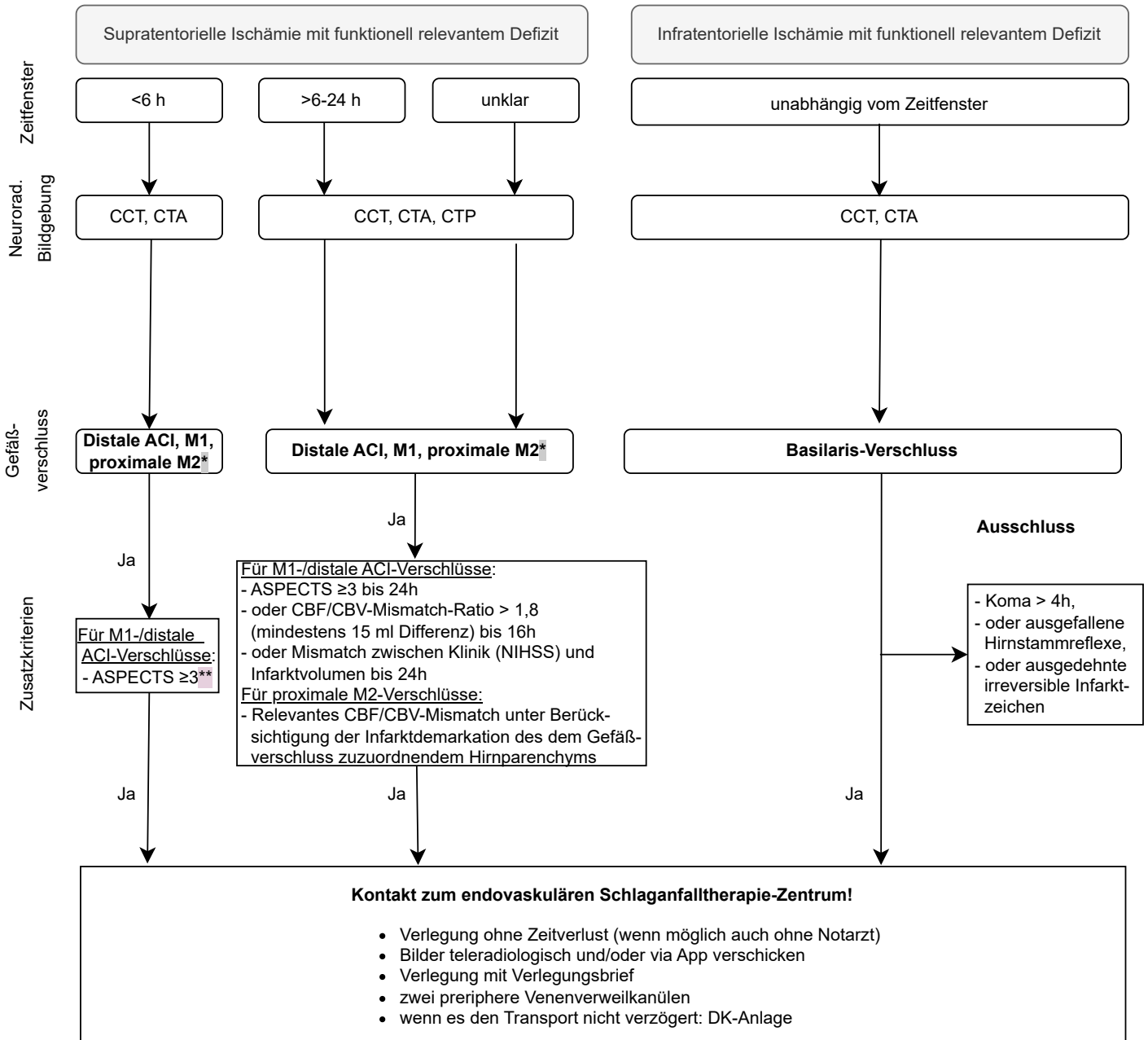

\* distale Verschlüsse wie distale M2, Anterior- oder Posteriorstromgebiet im individuellen Fall erwägen

\*\* wenn ASPECTS < 3 im individuellen Fall erwägen

## Verlegungsbericht Thrombektomie

### Kontaktdaten und Aufklärung:

- **Verlegende(r) Arzt/ Ärztin:** \_\_\_\_\_  
Telefonnummer \_\_\_\_\_
- **Angehörige/Bevollmächtigte (Name):** \_\_\_\_\_  
Verwandtschaftsgrad \_\_\_\_\_  
Sind diese informiert ja/ nein und vollständig aufgeklärt ja/ nein
- Patient:in **aufklärungsfähig?** ja/nein wenn ja: Patient:in aufgeklärt ja/nein

### Allgemeine Informationen:

- **Verschluss im Stromgebiet:**  
 distale ACI  M1  M2  BA  A1  P1  Tandemverschluss (prox. ACI und intrakr. Verschluss)  
 links  rechts  sonstige
- **Last seen normal**  oder **Onset**  (wenn bekannt):  
Datum (dd/mm/jj): \_\_/\_\_/\_\_ Uhrzeit: \_\_:\_\_ unklar
- **Door in:** Datum (dd/mm/jj): \_\_/\_\_/\_\_ Uhrzeit: \_\_:\_\_ **Door out:** Uhrzeit: \_\_:\_\_
- **NIHSS:** \_\_ \_\_ **mRS vor Aufnahme:** \_\_
- **Leitsymptomatik:** \_\_\_\_\_
- **präorbider Zustand** (Mobilität, Alltagskompetenz, etc.): \_\_\_\_\_

### Akuttherapie:

- intravenöse Lysetherapie** Dosis: \_\_mg  Alteplase  Tenecteplase Beginn: \_\_:\_\_ Uhr  
Ausschlusskriterien Lysetherapie: \_\_\_\_\_
- Blutverdünnung** (welche): \_\_\_\_\_
- Vormedikation** \_\_\_\_\_

### Nebendiagnosen:

- Arterielle Hypertonie  Vorhofflimmern  Diabetes mellitus Typ 2  pAVK
- vorausgegangener Schlaganfall  Nikotinabusus  dementielle Entwicklung  relevante Weitere

### Diagnostik:

- Labordiagnostik** anbei  wird nachgereicht  nicht verfügbar

\_\_\_\_\_  
Unterschrift verlegende(r) Arzt/Ärztin

Klinikstempel